BBF - Con mano, ágata

1| Estos instrumentos son ideales para la preparación de muestras de alta pureza mediante la trituración y mezcla de sustancias semi-duras y duras gracias a las características del mineral empleado en su fabricación.
2| Elevada dureza (7 en la escala Mohs), lo que proporciona una gran resistencia a la abrasión garantizando la no contaminación de las muestras por partículas desprendidas del mortero.
3| Elevada densidad (2.6 g/cm3), es decir, poca porosidad, minimizando la pérdida de muestra y reduciendo la contaminación cruzada entre muestras.
4| Elevada resistencia a la acción de agentes químicos (ácidos, bases, disolventes orgánicos, etc.) a excepción del ácido fluorhídrico y el agua regia.
5 |Los morteros de ágata de Nahita presentan forma octogonal y el interior y la mano pulidos y sin defectos.
6 | La superficie exterior está además lijada uniformemente.
7 | Los morteros se suministran completos con mano y éstas también pueden adquirirse por separado.
8 | El ágata es una mezcla de microcristales de cuarzo de diferentes colores, en forma de bandas concéntricas, por lo que puede presentar irregularidades o imperfecciones propias de una piedra natural.

Morteros de ágata con mano

DIMENSIONES - morteros de ágata

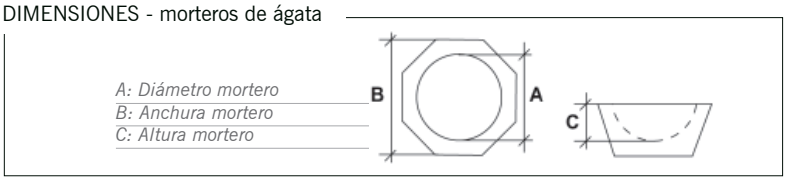

Referencia	Capacidad	Medidas (BxAxC)	Long. mano
BBF001	5 mL	40x35x10 mm	52 mm
BBF002	15 mL	60x50x14 mm	59 mm
BBF003	30 mL	80x65x18 mm	63 mm
BBF004	70 mL	100x82x25 mm	81 mm
BBF005	140 mL	120x100x30 mm	101 mm
BBF006	150 mL	130x110x33 mm	107 mm
BBF007	150 mL	140x115x35 mm	110 mm
BBF008	200 mL	150x125x38 mm	116 mm
BBF009	275 mL	160x128x39 mm	120 mm
BBF010	375 mL	170x143x41 mm	135 mm
BBF011	500 mL	180x150x45 mm	150 mm
BBF012	750 mL	200x165x50 mm	155 mm

Manos de ágata para morteros

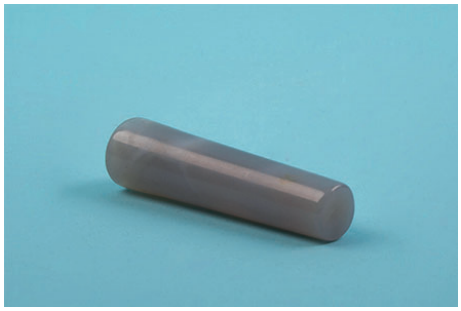

Referencia	Longitud	Para mortero
BBR001	59 mm	60 mm
BBR002	63 mm	80 mm
BBR003	81 mm	100 mm
BBR004	101 mm	120 mm

Nota: el fabricante se reserva el derecho de modificar las características y fotografías de los productos